店舗独自の
キャラクターで
広告を「対話」に

sann

イラスト制作サンプル

sann

費用はお問い合わせください

イラスト制作サンプル

sann

D

E

F

費用はお問い合わせください

イラスト制作サンプル

sann

G

H

I

J

費用はお問い合わせください

イラスト制作サンプル

sann

K

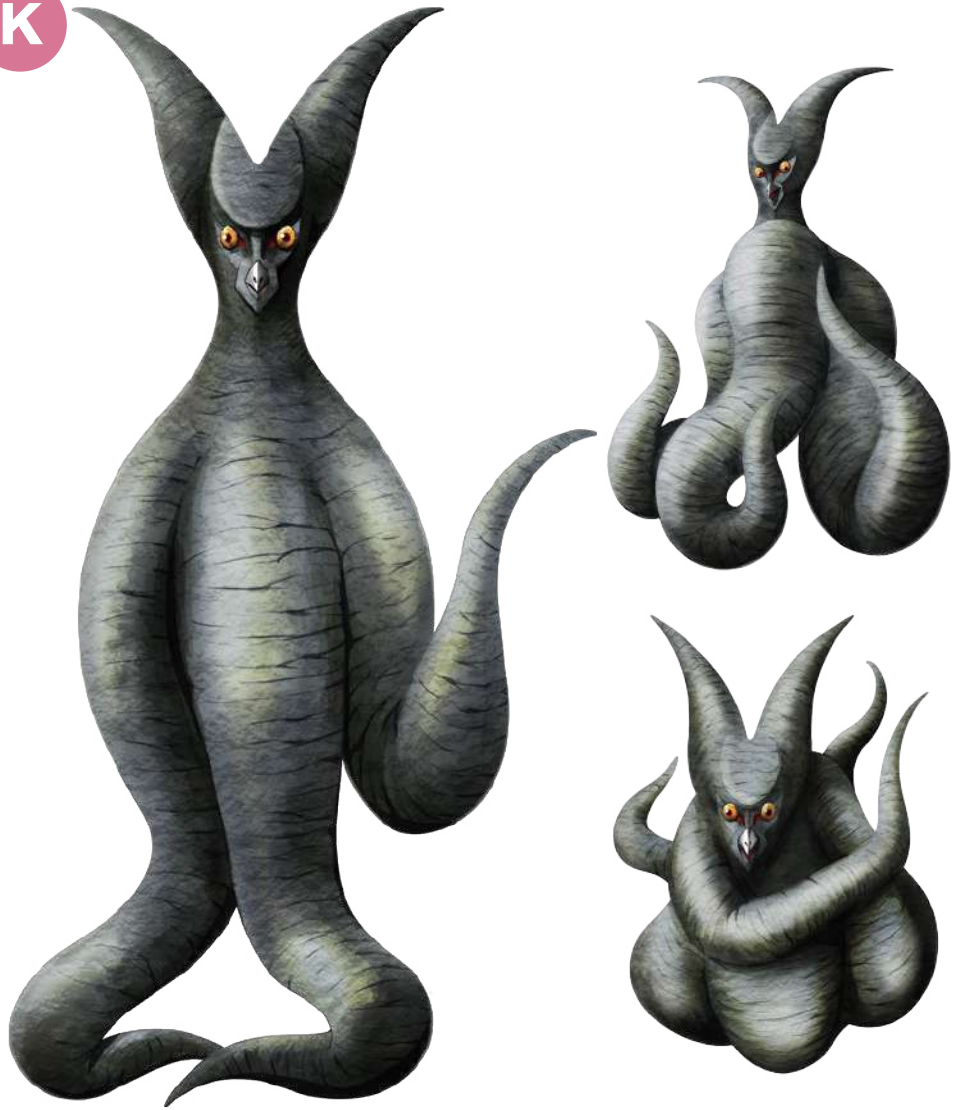

L

費用はお問い合わせください

イラスト制作サンプル

sann

M

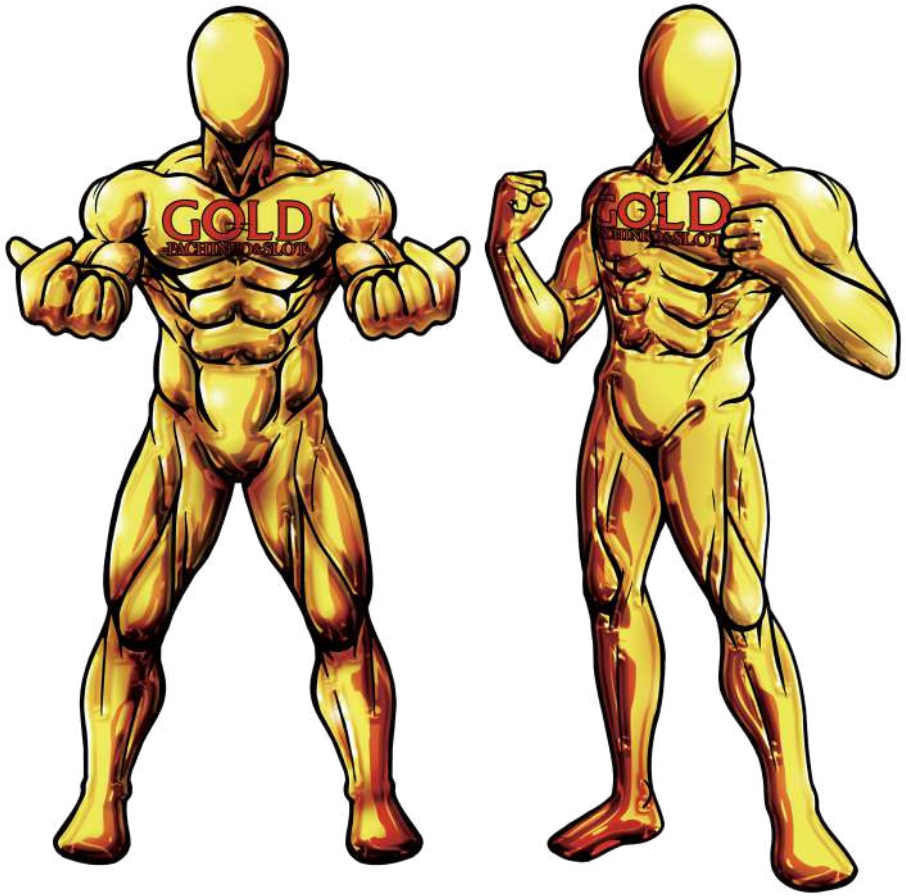

N

費用はお問い合わせください

イラスト制作サンプル

sann

O

P

Q

費用はお問い合わせください

ご依頼～納品までの流れ

sann

ご依頼

イラスト制作のご要望があればお申し付けください！
ご依頼内容確認のあと、見積書を送らせていただきます。

ラフ制作

頂戴した依頼書を元にラフを制作いたします。
※１

イラスト制作

ラフが固まり次第ペン入れ～着色を開始します。
※２

納品

完成イラストに問題なければデータを納品して完了となります。

打ち合わせ

ご不明な点や詳細な打ち合わせが必要な場合、お電話にて受付けております。

ラフ修正

修正が必要な場合、ご納得いただけるまで対応いたします。
※３

イラスト修正

イラスト完成後でもラフ同様修正を受け付けております。
※3

※１…複数ラフ案が必要な場合は事前にお伝えください。

※２…ペン入れの段階で確認をご希望の場合は、事前にお伝えください。

※３…修正回数や程度により、別途修正費が発生いたします。

費用はお問い合わせください

その他サービス

sann

動くキャラクター

【こんな方におすすめ】
①動画広告で流したい！
②店内サイネージで流したい！

広告配信

【こんな方におすすめ】
①YouTube広告で集客に生かしたい
②しっかりとターゲットに届けたい。

などご要望ございましたらご相談ください！